

KARÁCSONYI ÜDVÖZLET BEÁLLÍTÁSA ELEKTRONIKUS LEVELEZÉSBEN

Animált (mozgó) GIF beillesztése

1. Mentsd le a kiválasztott gif-et a számítógépedre.
2. Módosítsd az e-mail aláírásodat a következőképpen:

az aláírás legaljára – lehetőleg a Corvinus holló alá - illeszd be a „Kép beszúrása” lehetőséggel a számítógépedre lementett gif-et.

Új levél megnyitása > Aláírás

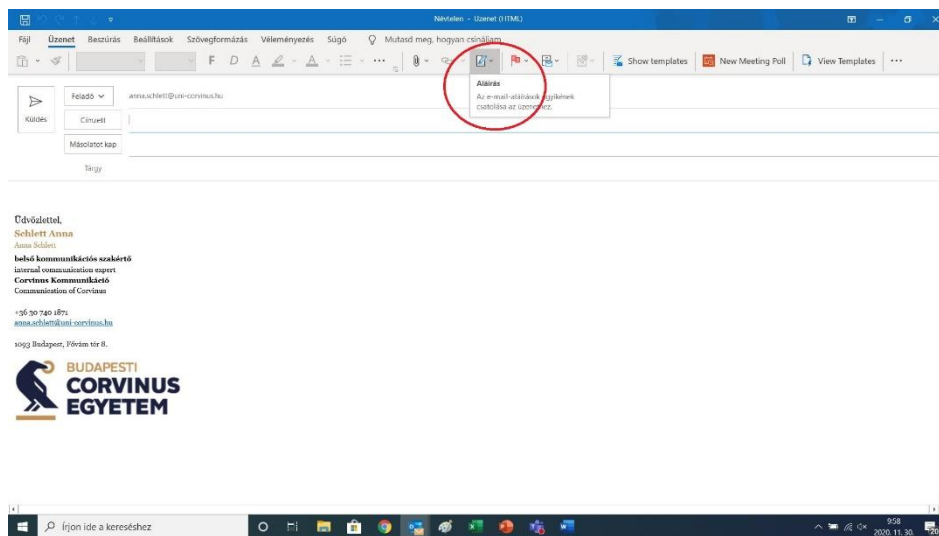

Megnyílik az aláírászerkesztő ablak

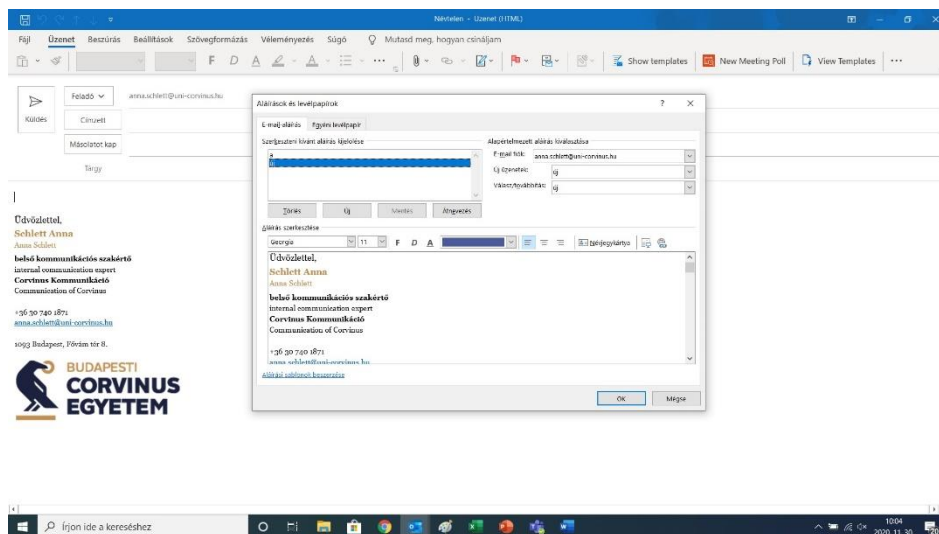

Alírást ablakon belül kurzort vidd a Corvinus holló alá > Kép beszúrás kiválasztása

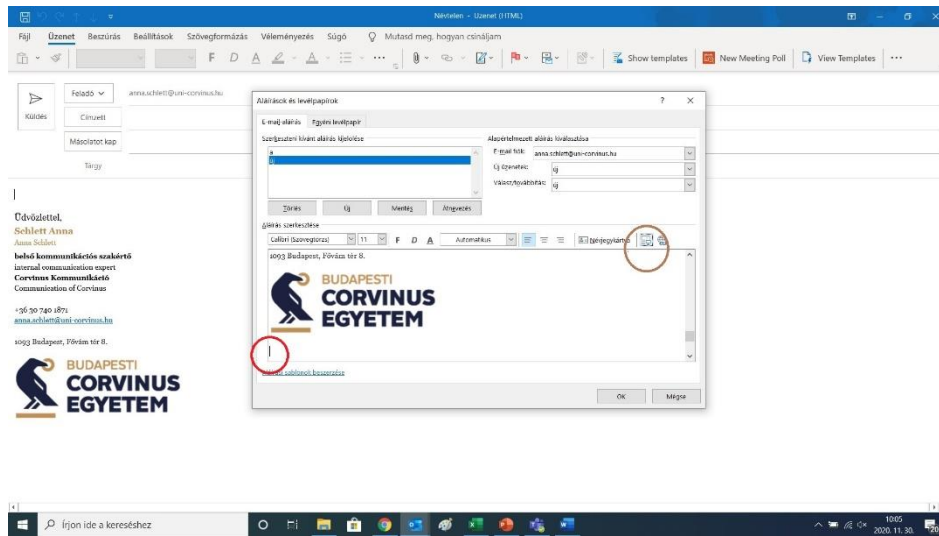

Válaszd ki a gépedre lementett gif fájlt > Beszúrás

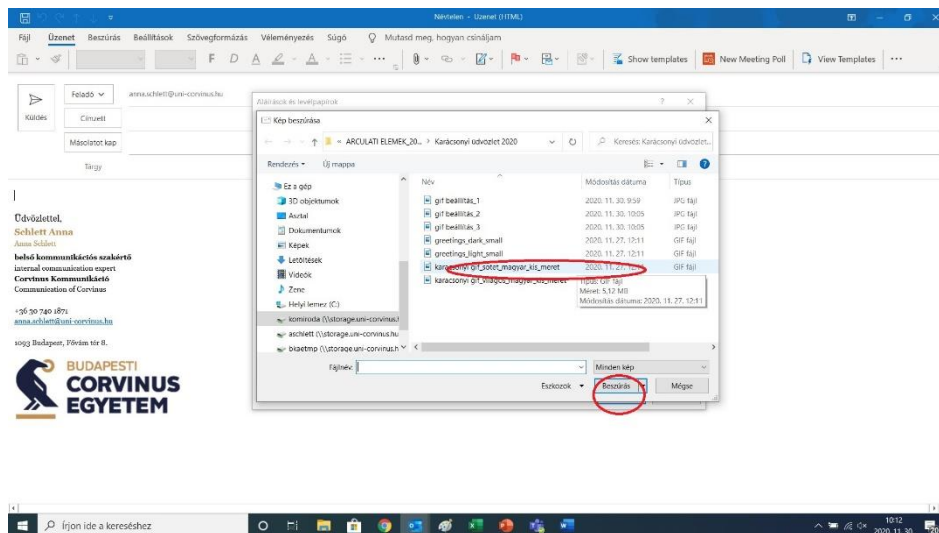

Beillesztés után mentsd el az új aláírást az OK gombbal

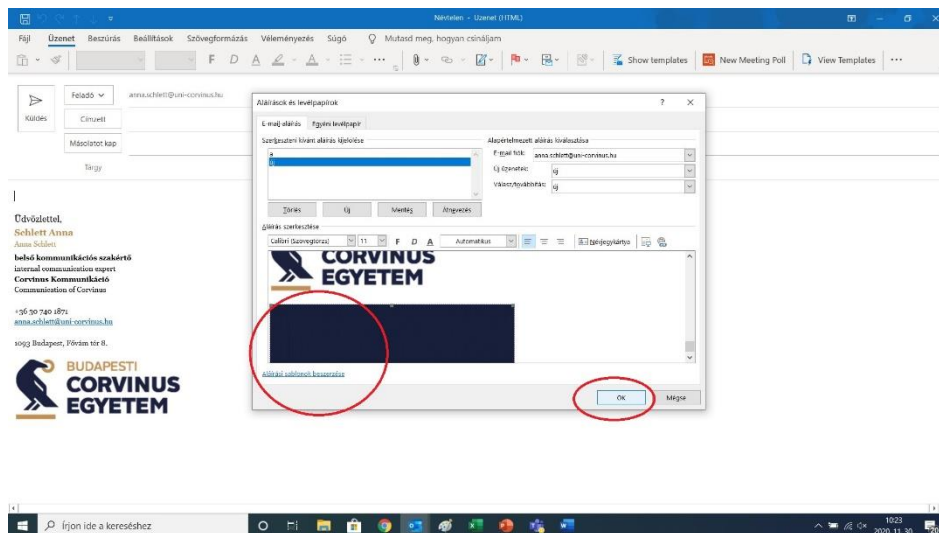

Digitális üdvözlőkártya beillesztése e-mailbe

Amennyiben az e-mail testébe illesztett üdvözlőkártyát szeretnéd használni,

1. mentsd le a gépedre a kiválasztott e-kártya png fájlt
2. majd nyiss egy új üzenetet:

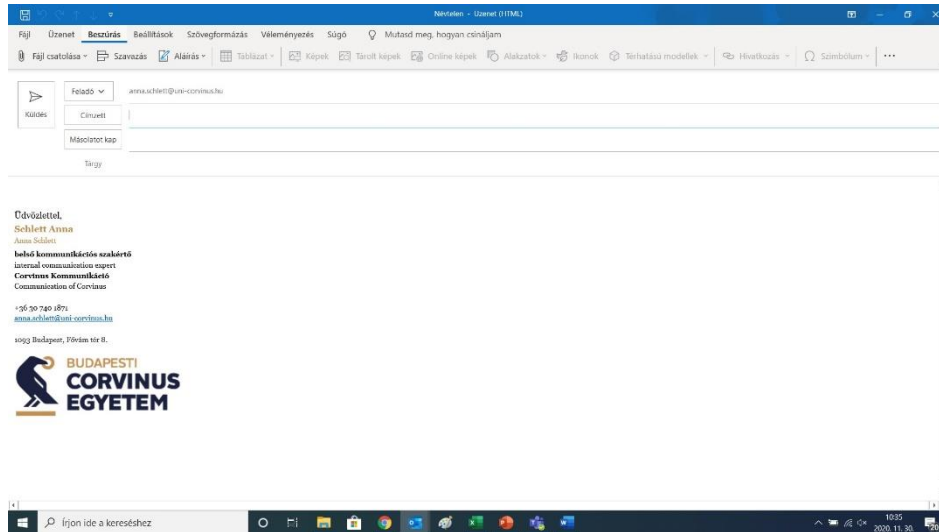

Válaszd ki a **Képek > Fájlból** eszközt (ez a gomb csak akkor aktív, ha a kurzor a levéltesten belül van)

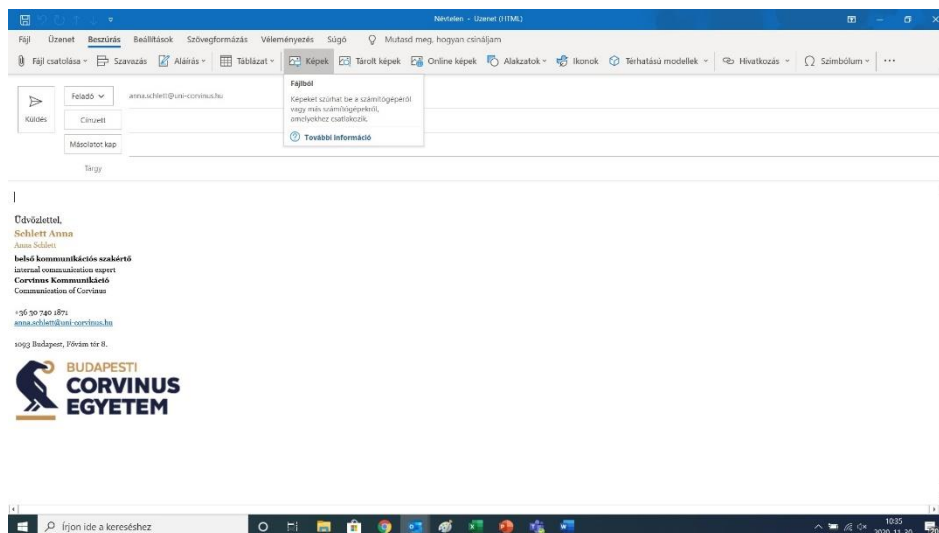

Illeszd be az e-mailbe a „Beszúrás” gombbal a gépedre lementett png fájlt.

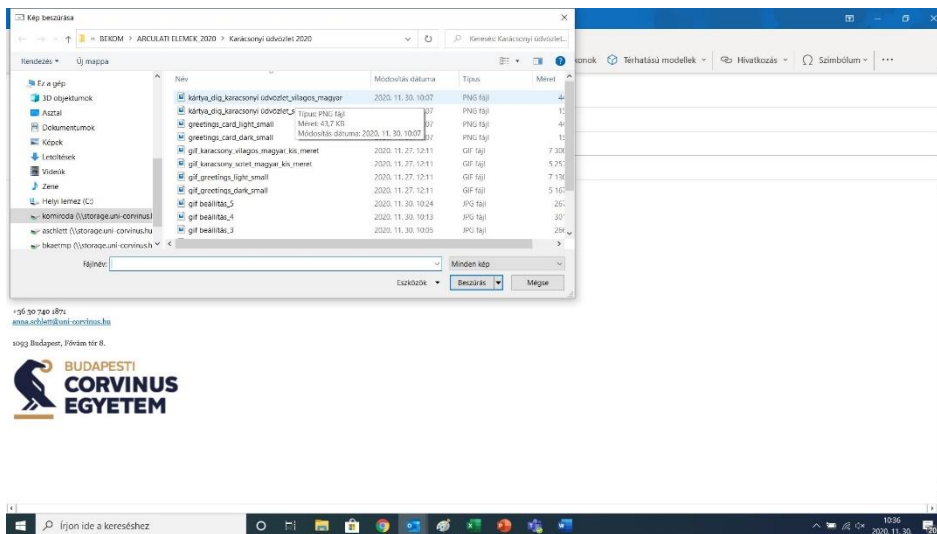

Kész.

Ezt a folyamatot minden egyes e-mail esetében végre kell hajtani.

